



Základní informace

| | |
|----------------|---------------|
| Jméno | : Josef Novák |
| Pohlaví | : Muž |
| Věk | : 38 |
| Datum narození | : 1900-01-01 |
| Výška | : 173cm |
| Váha | : 110kg |
| BMI | : 37 |
| Číslo ID | : |

Informace o záznamu

| | |
|-------------------|--------------|
| (CČZ) Celkový čas | : 07:41:29 |
| Krevní tlak během | : 0/0mmHg |
| Krevní tlak během | : 0/0mmHg |
| Seriové číslo | : 2015342 |
| Číslo zdravotního | : |
| Datum měření | : 2015-05-20 |
| Doktor | : |
| Datum | : 2018-09-07 |

Struktura analýzy spánku

| | |
|----------------------------|---------------------|
| Čas začátku analýzy: | 2015-05-20 22:01:02 |
| Čas ukončení analýzy: | 2015-05-21 05:42:31 |
| (ČVP)Čas v posteli: | 07:41:29 |
| (CČS)Celkový čas spánku: | 06:55:00 |
| (SE) Spánková Efektivnost: | 89.93% |
| Spánková latence: | 00:09:00 |
| Počet změn během spánku: | 9 |
| Počet S fragmentů: | 5 |

Schéma struktury spánku (minuty)



Schéma struktury spánku (%)



Dechové události

| | OSA | CSA | MSA | *APN | Total APN | HYP |
|------------------------|-------|------|-------|------|-----------|------|
| Počet | 503 | 1 | 12 | 0 | 516 | 15 |
| Index(počet za hodinu) | 65.4 | 0.1 | 1.6 | 0.0 | 67.1 | 2.0 |
| Průměrná délka trvání | 30.5 | 16.3 | 43.4 | 0.0 | 30.8 | 22.1 |
| Nejdelší událost | 148.4 | 16.3 | 131.0 | 0.0 | 148.4 | 95.4 |

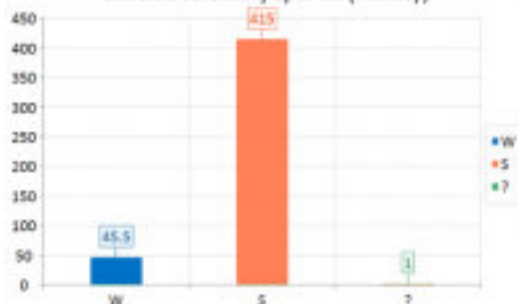
AHI:69.0 Index chrápání:0.0 Počet chrápání:0

| Dechové události (vzhledem k pozici těla) | Na zádech | | Na břiše | | levá | | pravá | | Nejistý(ě) | |
|--|-----------|-------|----------|-------|----------|-------|----------|-------|------------|-------|
| | Počet | Index | Počet | Index | Počet | Index | Počet | Index | Počet | Index |
| Délka trvání | 02:51:05 | | 03:37:40 | | 00:00:00 | | 00:39:22 | | 00:33:20 | |
| OSA | 177 | 62.1 | 294 | 81.0 | 0 | 0.0 | 1 | 1.5 | 31 | 55.8 |
| CSA | 1 | 0.4 | 0 | 0.0 | 0 | 0.0 | 0 | 0.0 | 0 | 0.0 |
| MSA | 5 | 1.8 | 7 | 1.9 | 0 | 0.0 | 0 | 0.0 | 0 | 0.0 |
| *APN | 0 | 0.0 | 0 | 0.0 | 0 | 0.0 | 0 | 0.0 | 0 | 0.0 |
| Total APN | 183 | 64.2 | 301 | 83.0 | 0 | 0.0 | 1 | 1.5 | 31 | 55.8 |
| HYP | 5 | 1.8 | 4 | 1.1 | 0 | 0.0 | 0 | 0.0 | 6 | 10.8 |
| Celkem | 188 | 65.9 | 305 | 84.1 | 0 | 0.0 | 1 | 1.5 | 37 | 66.6 |

| Události kyslíkové desaturacet | Počet | Index |
|--------------------------------|-------|-------|
| W(po usnutí) | 3 | 4.8 |
| S | 552 | 79.8 |

| SpO2 | W | S | Celkem |
|------------------------------------|--------|--------|--------|
| Maximální SpO2 | 99 | 99 | 99 |
| Průměrné SpO2 | 96.46 | 91.97 | 92.41 |
| Minimální SpO2 | 87 | 66 | 66 |
| Procentuální rozložení úrovní SpO2 | | | |
| 90%-100% | 99.48% | 70.40% | 73.30% |
| 80%-90% | 0.52% | 26.59% | 23.99% |
| 70%-80% | 0.00% | 2.95% | 2.65% |
| 60%-70% | 0.00% | 0.07% | 0.06% |
| 50%-60% | 0.00% | 0.00% | 0.00% |
| <50% | 0.00% | 0.00% | 0.00% |

S/W



Poloha těla



Chrápání (S)



Dechové události



SpO2(%)

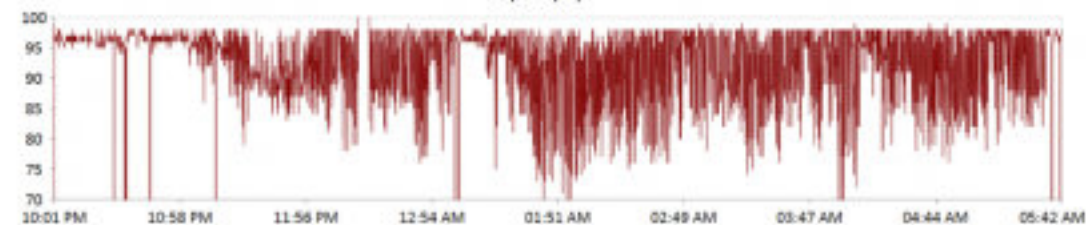

Události kyslíkové desaturacet

